АСЛĂ АТĂЛ

Слова П. Градов
Чувашский перевод Ю. Семендера

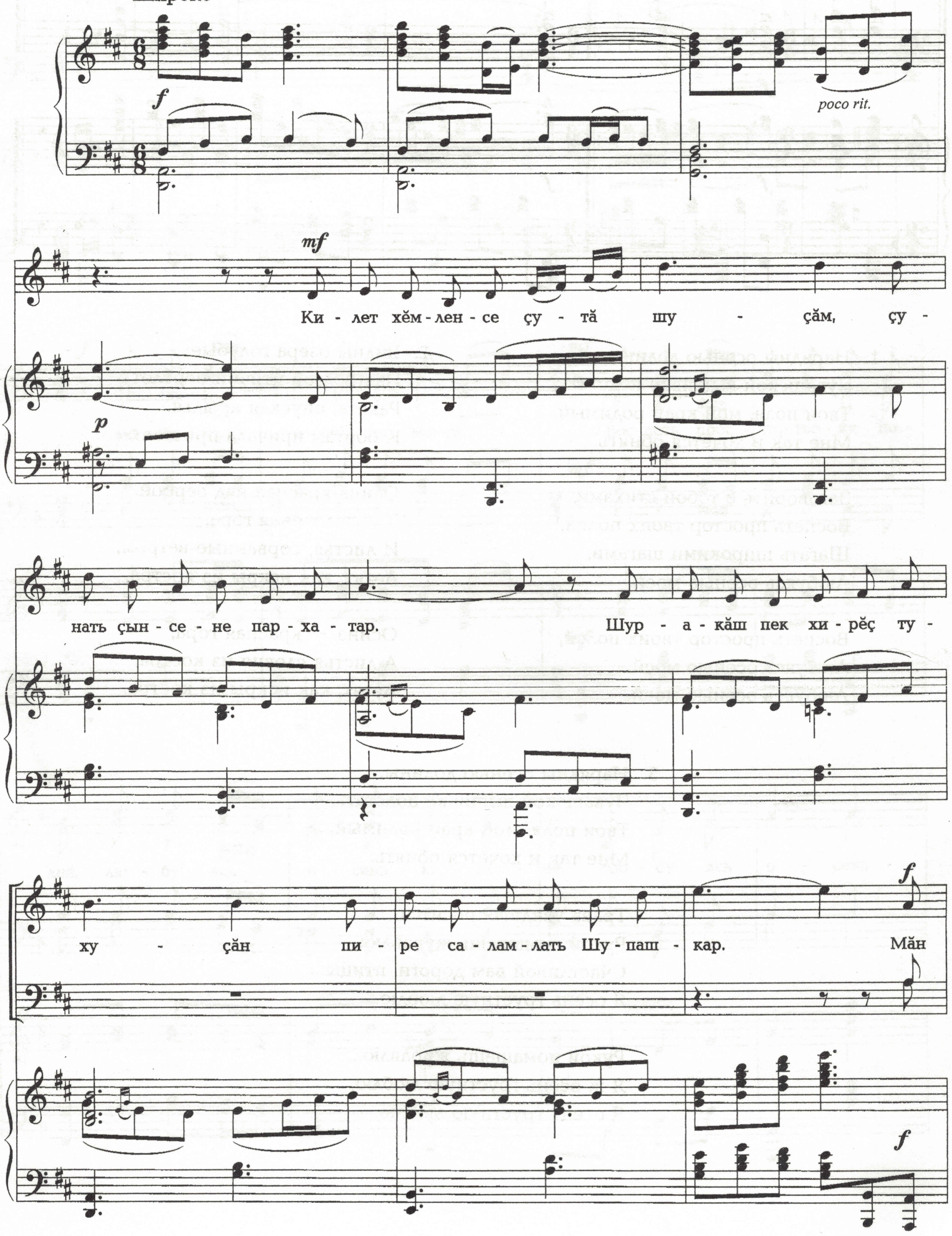

А - тăл - Çĕр - шы - вă - мăр пу - ян - лă - хĕ, мăн

ĕç - ре у - лăп ĕ - вĕр ĕç - чен.

А - тăл - ĕç - ре эс ĕç - чен. Мăн

ес - ре эс ĕç - чен. эс ĕç - чен.

А - тăл, сан - па мух - та - нать чă - ваш ха - лă - хĕ, мăн

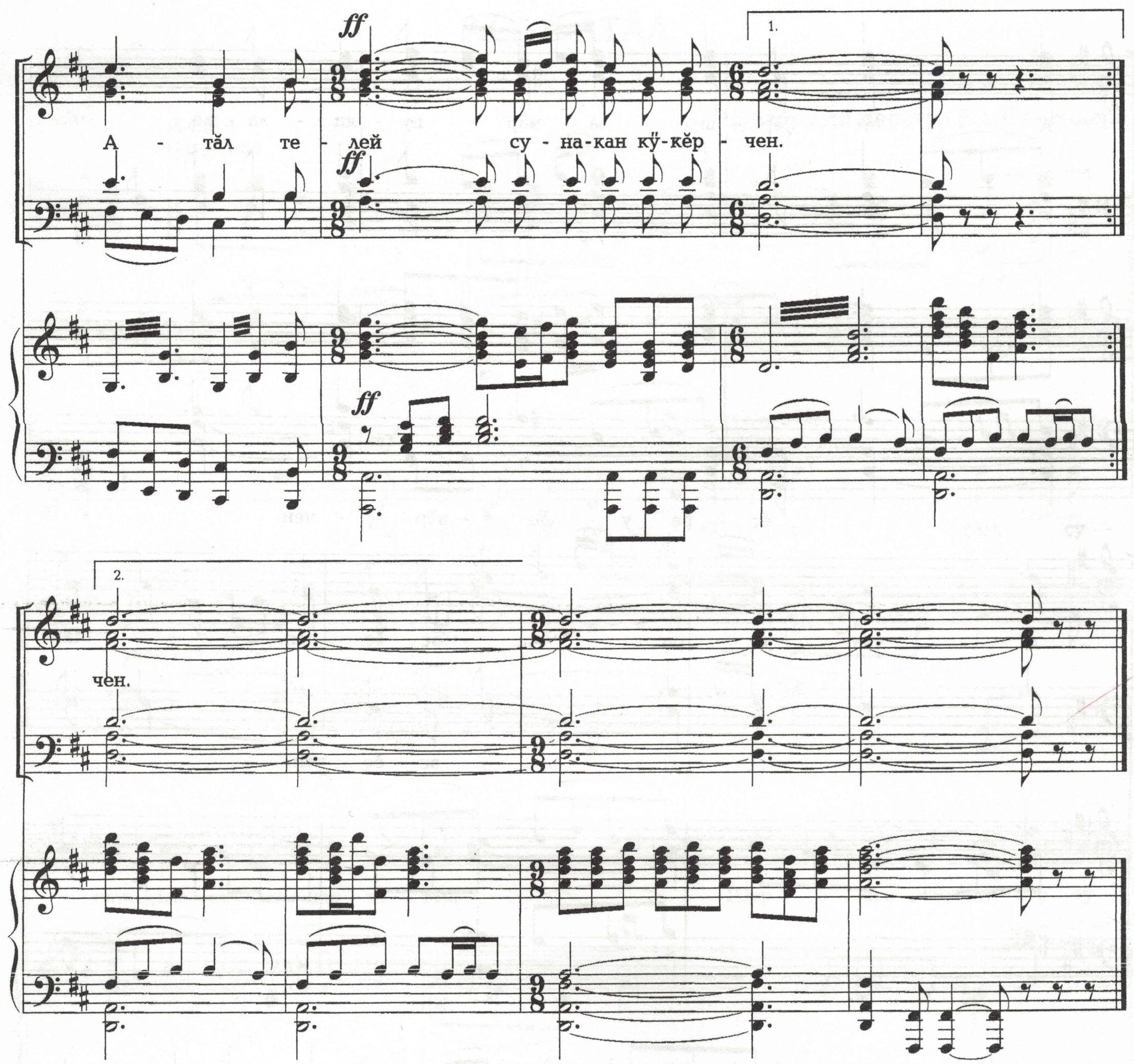

Килет хĕмленсе çутă шуçăм
Сунать çынсене пархатар.
Шуракăш пек хирĕç тухуçăн
Пире саламлать Шупашкар.

Хушса юрламалли:
Мăн Атăл –
Ĕçре улăп евĕр ĕçчен.
Мăн Атăл –
Санпа мухтанать чăваш халăхĕ,
Мăн Атăл –
Телей сунакан кӳкĕрчен.

Лараççĕ çуртсем хутлăн-хутлăн
Пăхса анлă Атăл çине,
Кураççĕ вçсем килес кунăн
Хĕвел пек хитре шевлине.

Хушса юрламалли.