КЁРХИ ТУЙĂМ

Слова Г. Орлова

Майёпен, тарăн туйăмпа
Не спеша, с глубоким чувством

С.
А.

mf

mp

1. Шăп-чăк ён-тё çук, а-вăт-масть кук - кук, а - вăт -
2. Чун - шăн пур пё - рех çур тав-рă - на - тех, çур тав -

1. Шăп - чăк ён - тё çук, çук,
2. Чун - шăн пур пё - рех эх,

масть кук - кук. Са-ра-лать ю - ман,
рă - на - тех. Ман-нă çул-йё - ре

Са - ра - лать ю -
Ман - нă çул - йё -

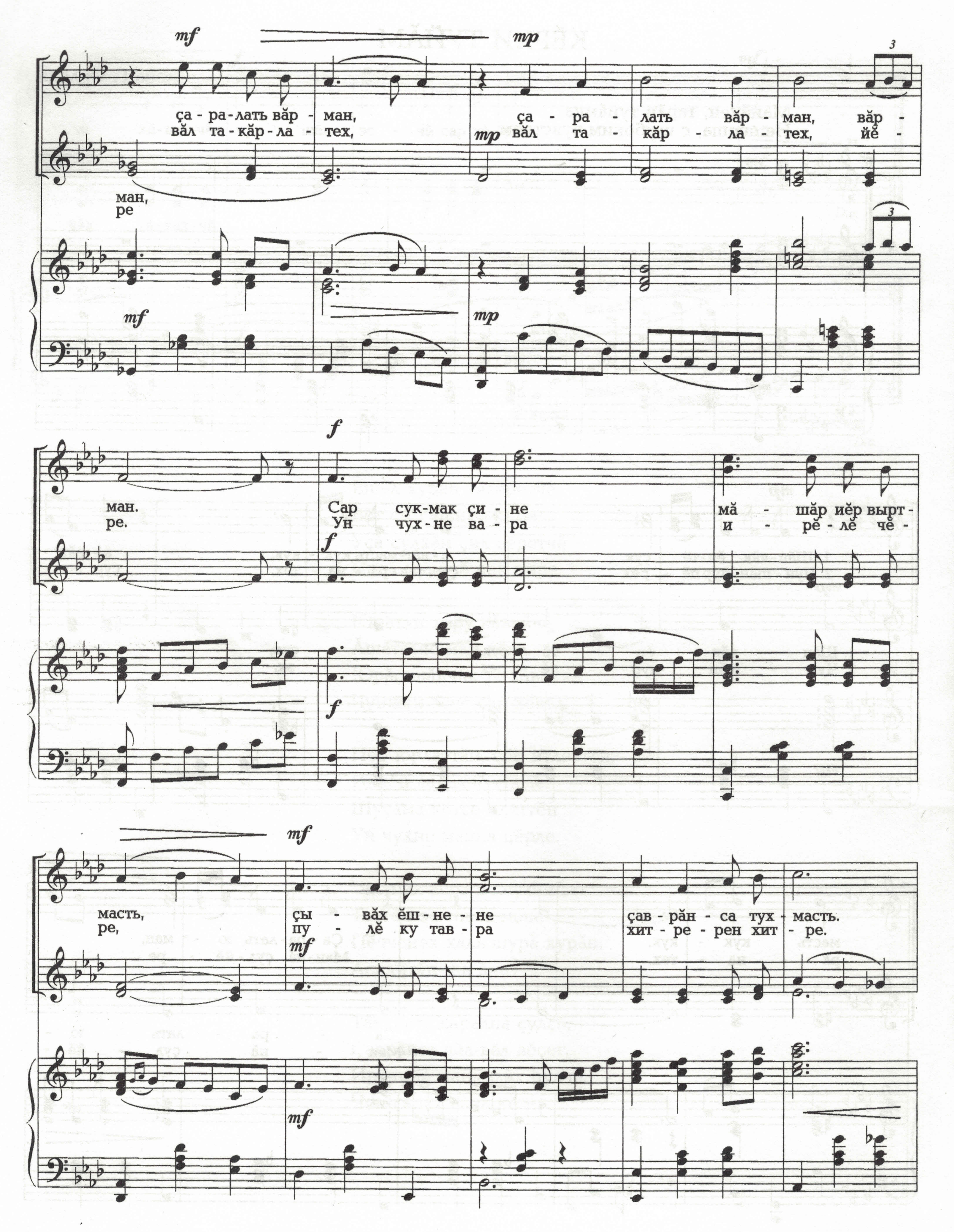
mf
mp
ça - ра - лать вăр - ман, вăр -
вăл та - кăр - ла - тех, йĕ -
ман,
ре
ман.
ре.
Сар сук-мак çи - не
Ун чух - не ва - ра
мă - шăр иĕр вырт -
и - рĕ - лĕ чĕ -
f
масть,
ре,
çы - вăх ĕш - не - не
пу - лĕ ку тав - ра
çав - рăн - са тух - масть.
хит - ре - рен хит - ре.

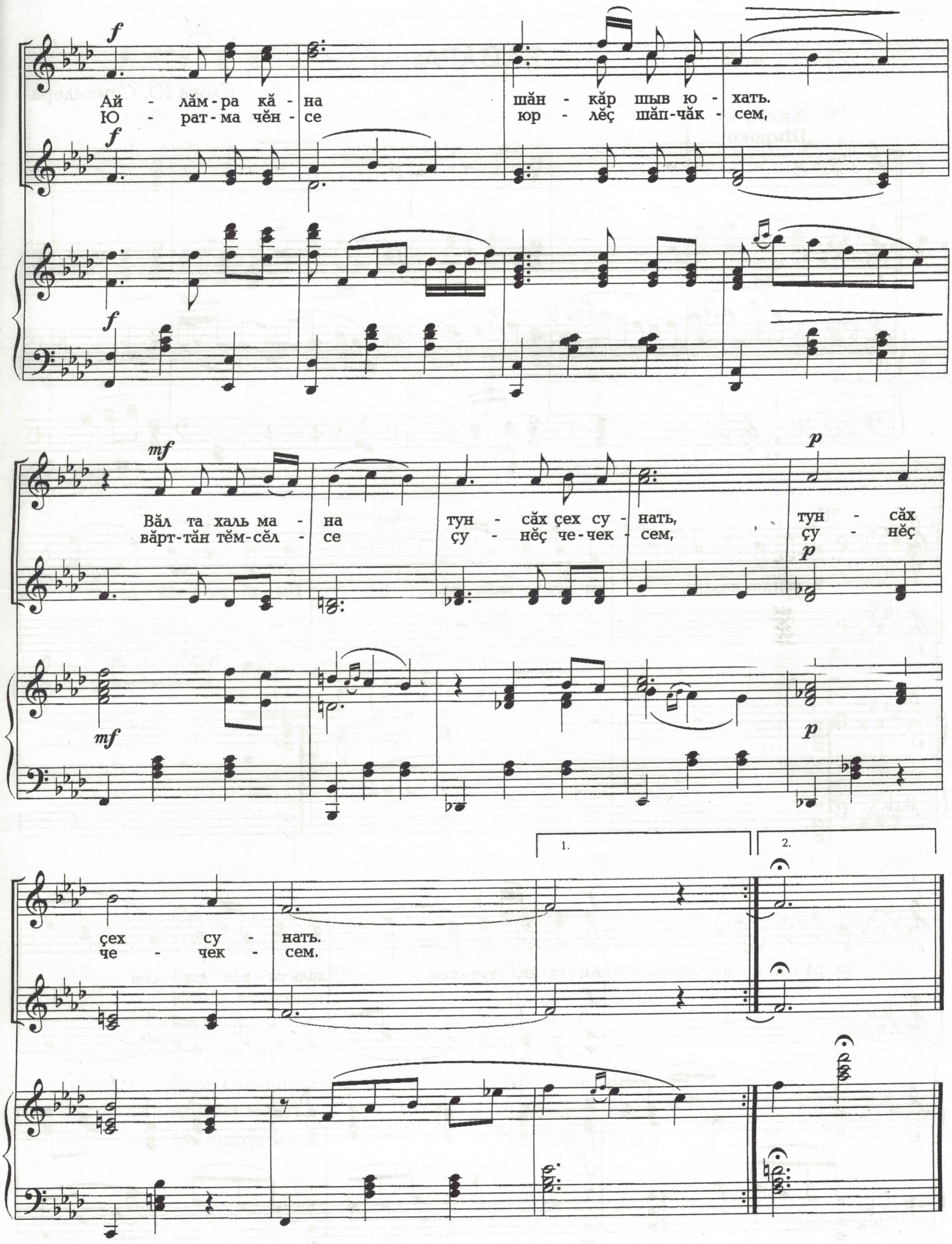
f
Ай - лăм-ра кă - на шăн - кăр шыв ю - хать.
Ю - рат-ма чĕн - се юр - лĕç шăп-чăк - сем,
f
f
mf
Вăл та халь ма - на тун - сăх çех су - нать,
вăрт-тăн тĕм-сĕл - се çу - нĕç че-чек - сем,
p
тун - сăх
çу - нĕç
p
mf
p
çех су - нать.
че - чек - сем.
1.
2.