УЙĂХ ÇУТИНЧЕ

Слова А. Алги

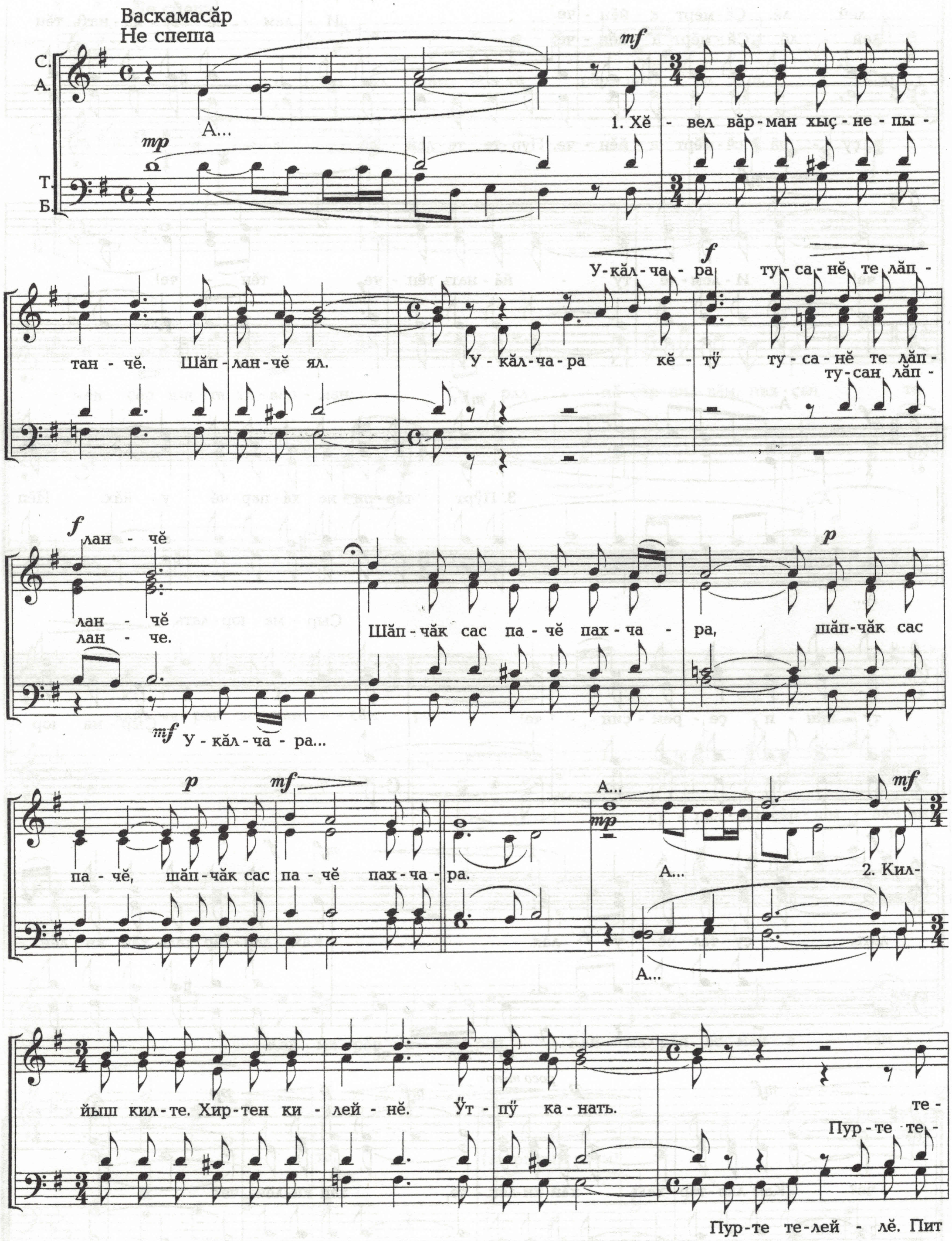

Пур - те те - лей - лĕ.

лей - лĕ. Çĕ - мĕрт а - йĕн - че. И - лем - лĕ ту - йă - нать тĕн

лей - лĕ. Çĕ - мĕрт а - йĕн - че.

çу - нă çĕ - мĕрт а - йĕн - че. Пур - те те - лей - лĕ.

che! И - лем - лĕ ту - йă - нать тĕн - che, тĕн - che!

А...

А... 3. Пӳрт тăр - ри - не хă - пар - чĕ у - йăх. Йĕп

А...

Çыр - ма юр - лать,

ту - пăн - и çе - рем - çин - che! Çыр - ма юр -

лать, çу - тал - чĕ у - лăх. Кам лар - тăр халь хăй ки - лĕн -

çу - тал - чĕ

che? Кам лар - тăр халь хăй ки - лĕн - che, хăй ки - лĕн che?

poco meno