ЛЮБЛЮ Я ОСЕНЬ

Слова А. Лукашина

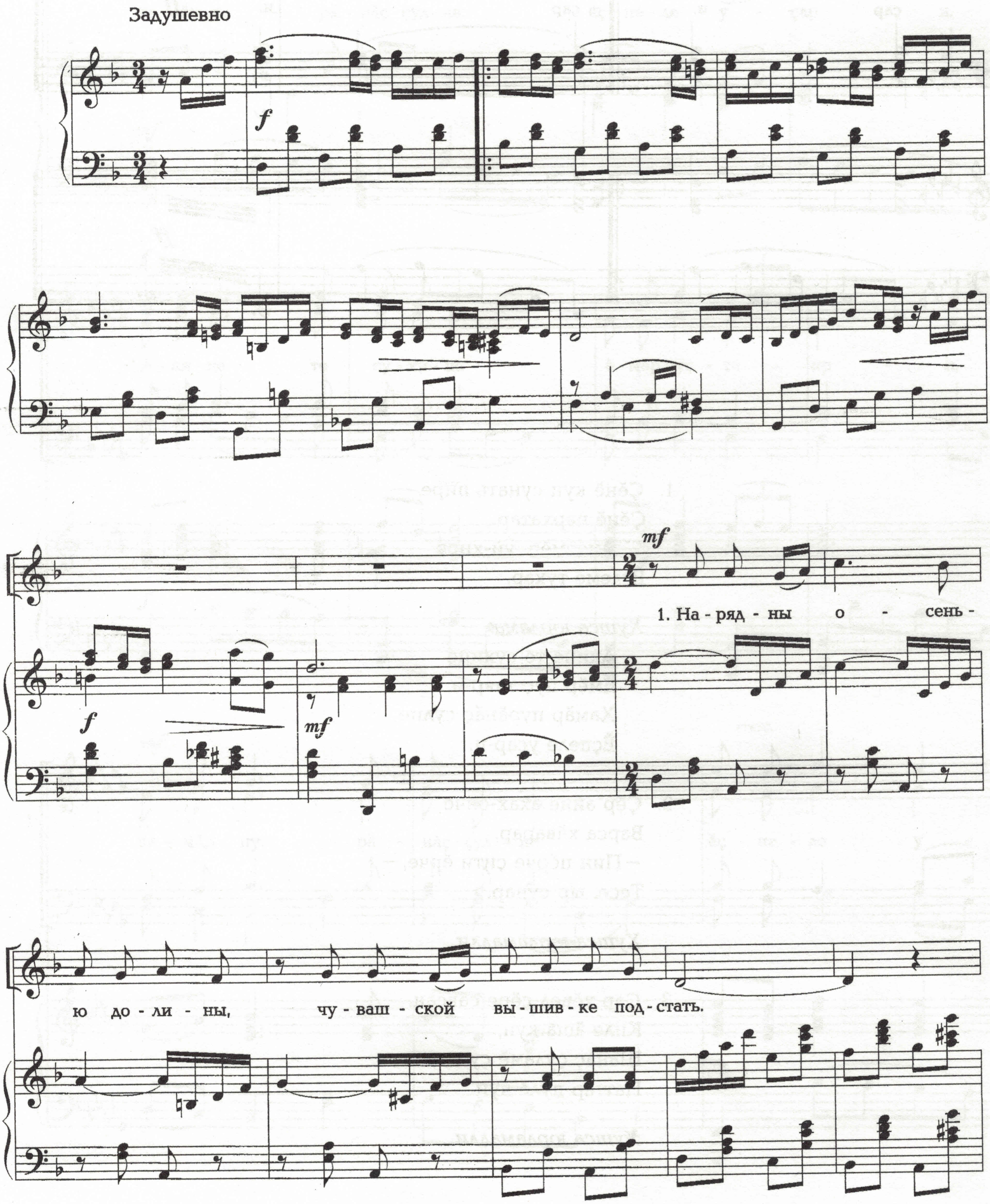

Тво - и по - ля, мой край ро - ди - мый, мне так и хо - чет - ся об -

С.
А.
нять, мне так и хо - чет - ся об - нять.

mf

mf За - го - во -

Т.
Б.
А....

За - го - во - рить сти - ха - ми

рить с то - бой сти - ха - ми,

f

вос - петь прос -

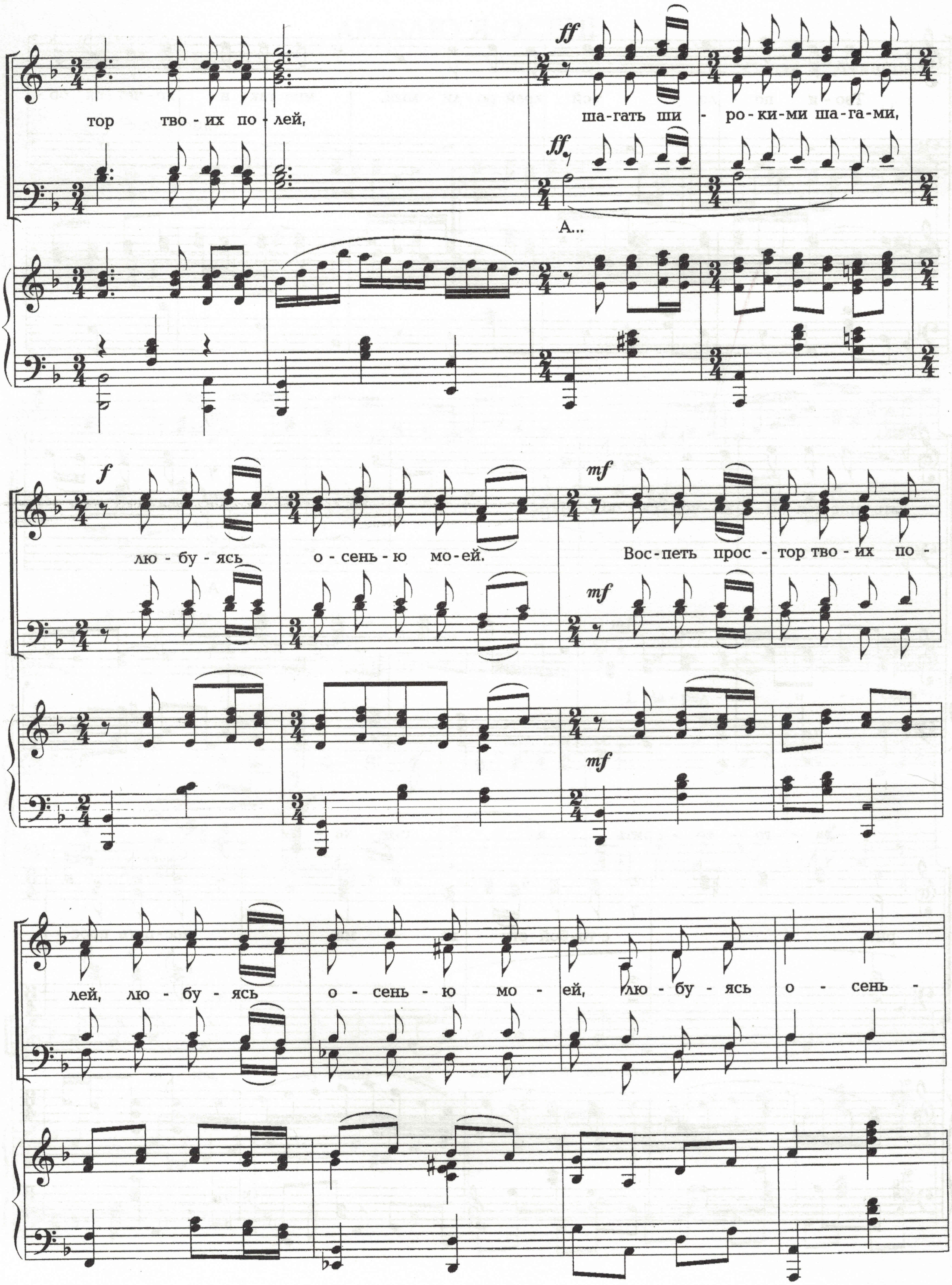
тор тво - их по - лей,
ff
ша-гать ши - ро-ки-ми ша-га-ми,
ff
А...
f
лю - бу - ясь о - сень - ю мо-ей.
mf
Вос-петь прос - тор тво - их по -
mf
mf
лей, лю - бу - ясь о - сень - ю мо - ей, лю - бу - ясь о - сень -

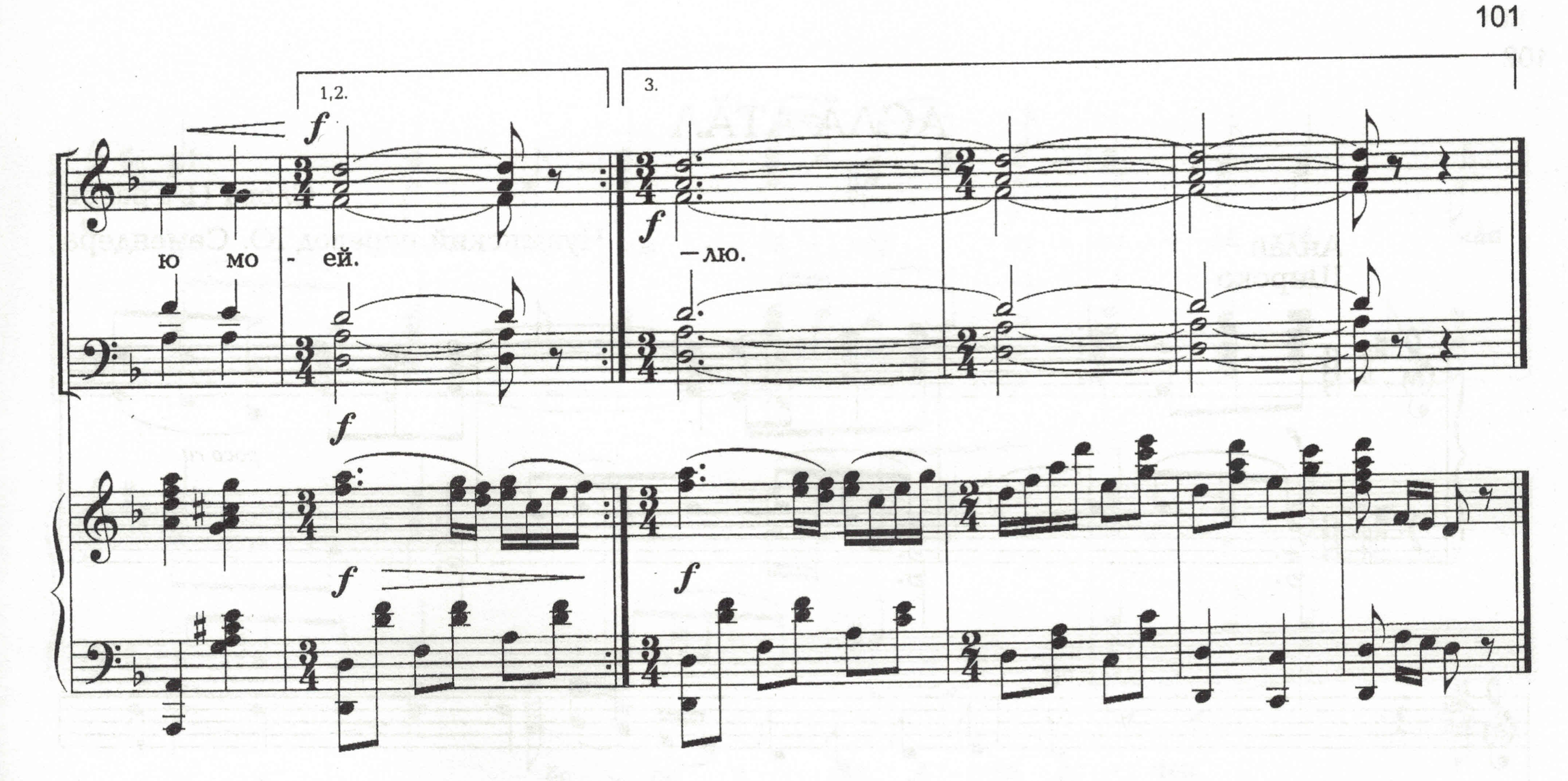

1. Нарядны осенью долины,
Чувашской вышивке подстать.
Твои поля, мой край родимый,
Мне так и хочется обнять.

Заговорить с тобой стихами,
Воспеть простор твоих полей,
Шагать широкими шагами,
Любуясь осенью моей.

Воспеть простор твоих полей,
Любуясь осенью моей,
Любуясь осенью моей.

2. Видны озера голубые,
Над Волгой птичий перелет.
Ракета, опуская крылья,
К бортам причала пристает.

Осина красная над вербой,
Как золоченая гора,
И листья, сорванные ветром,
Летят, как искры из костра.

Осина — красная гора,
А листья словно из костра,
Летят, как искры из костра.

3. Нарядны осенью долины,
Чувашской вышивке подстать.
Твои поля, мой край родимый,
Мне так и хочется обнять.

Трава увядшая росится.
Рукой помашешь журавлю:
Счастливой вам дороги, птицы...
Я осень грустную люблю.

Рукой помашешь журавлю...
Я ж осень грустную люблю,
Я осень грустную люблю.