ÇЫРМА ЮХАТЬ КЁРЛЕСЕ

(Из кантаты "Сильби")

Слова К. Иванова

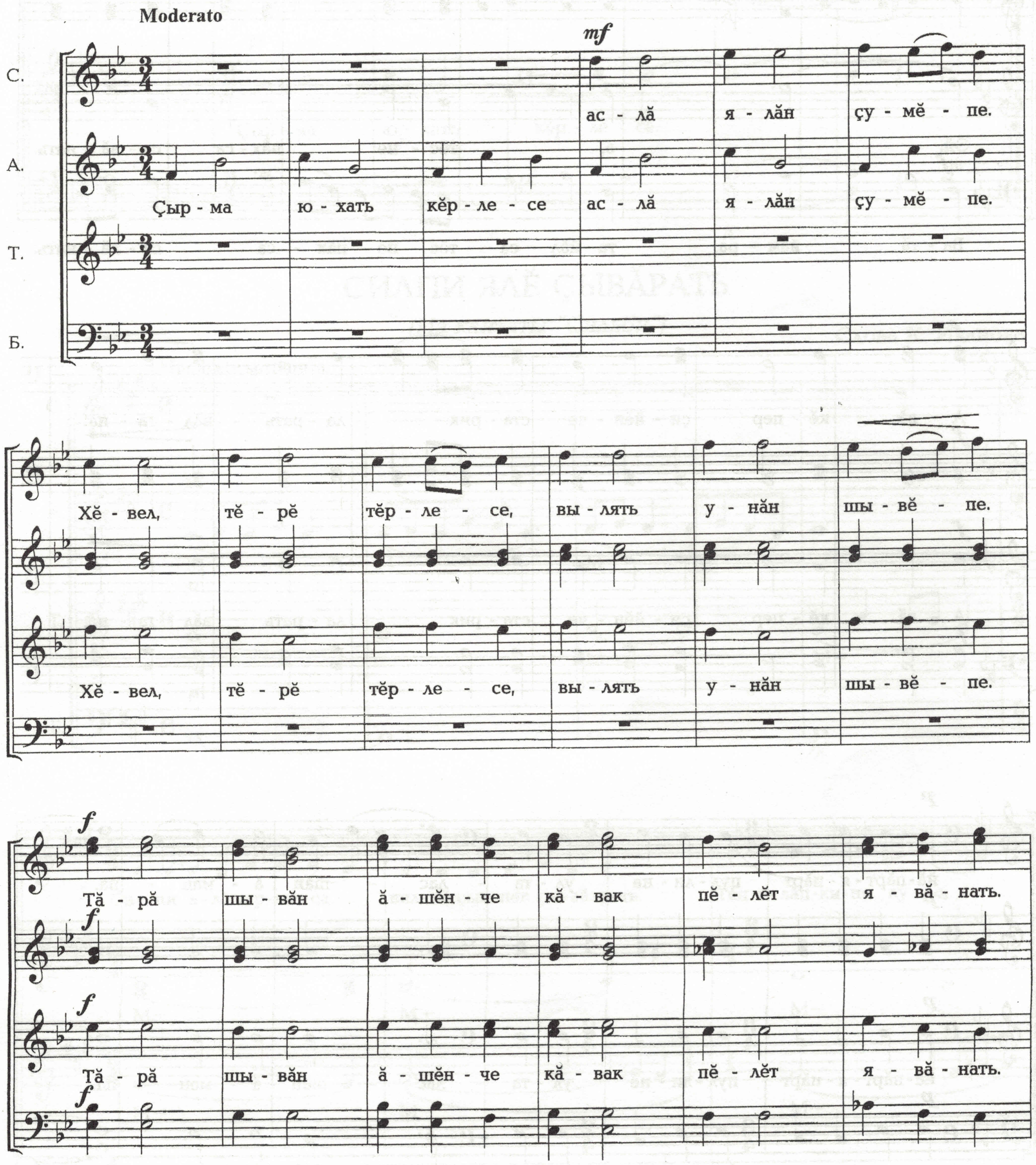

mf

Ва - тă йăм - ра та - йăл - са тĕс - не пăх - са са - вă - нать.

mf

Эй, а, тĕс - не пăх - са са - вă - нать.

mf

Ва - тă йăм - ра та - йăл - са тĕс - не пăх - са са - вă - нать.

f

А - вă кĕ - пер çи - йĕн - че ста - рик ла - рать вăл - та - па:

f

А - вă кĕ - пер çи - йĕн - че ста - рик ла - рать вăл - та - па:

f

p

йă - пăрт - я - пăрт пул - ли - не ул - та - лас - шăн ă - ман - па.

p

йă - пăрт - я - пăрт пул - ли - не ул - та - лас - шăн ă - ман - па.

p

p

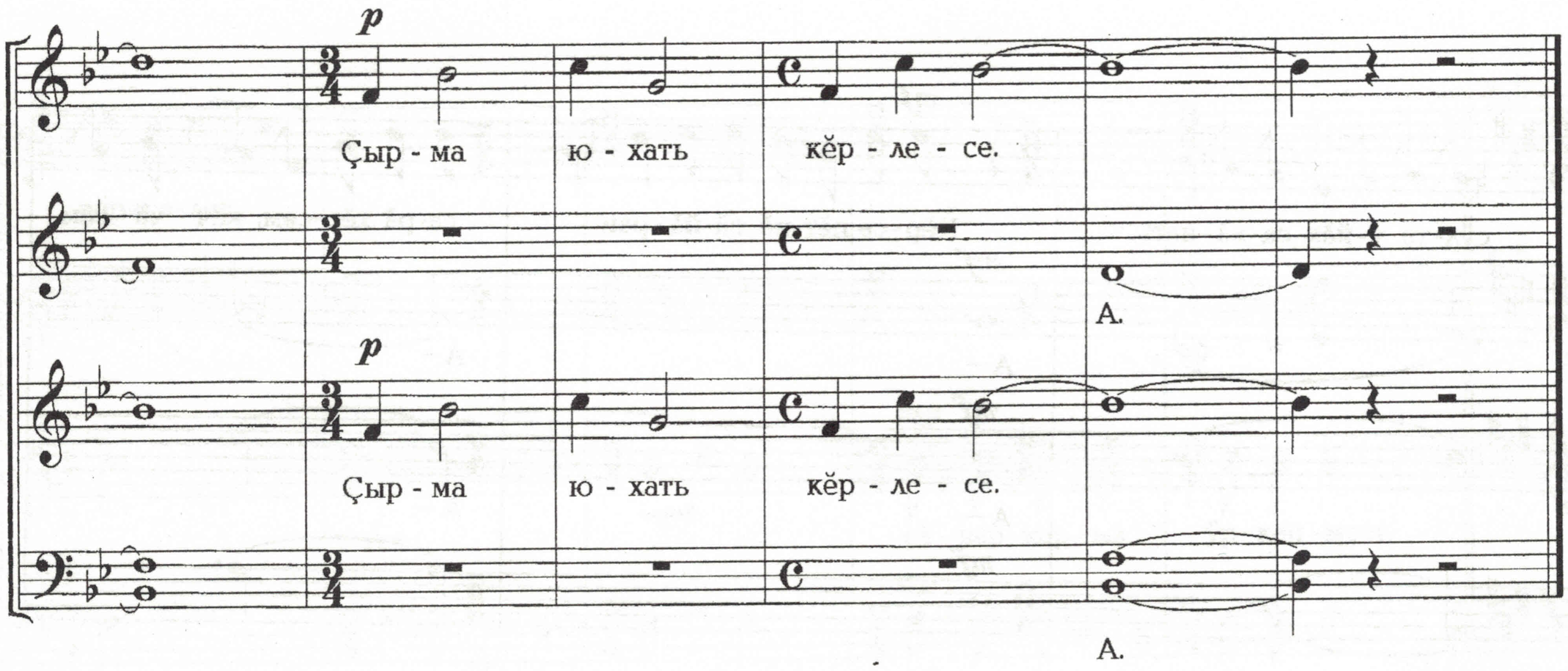

СИЛПИ ЯЛĔ ÇЫВĂРАТЬ

(Из кантаты "Сильби")
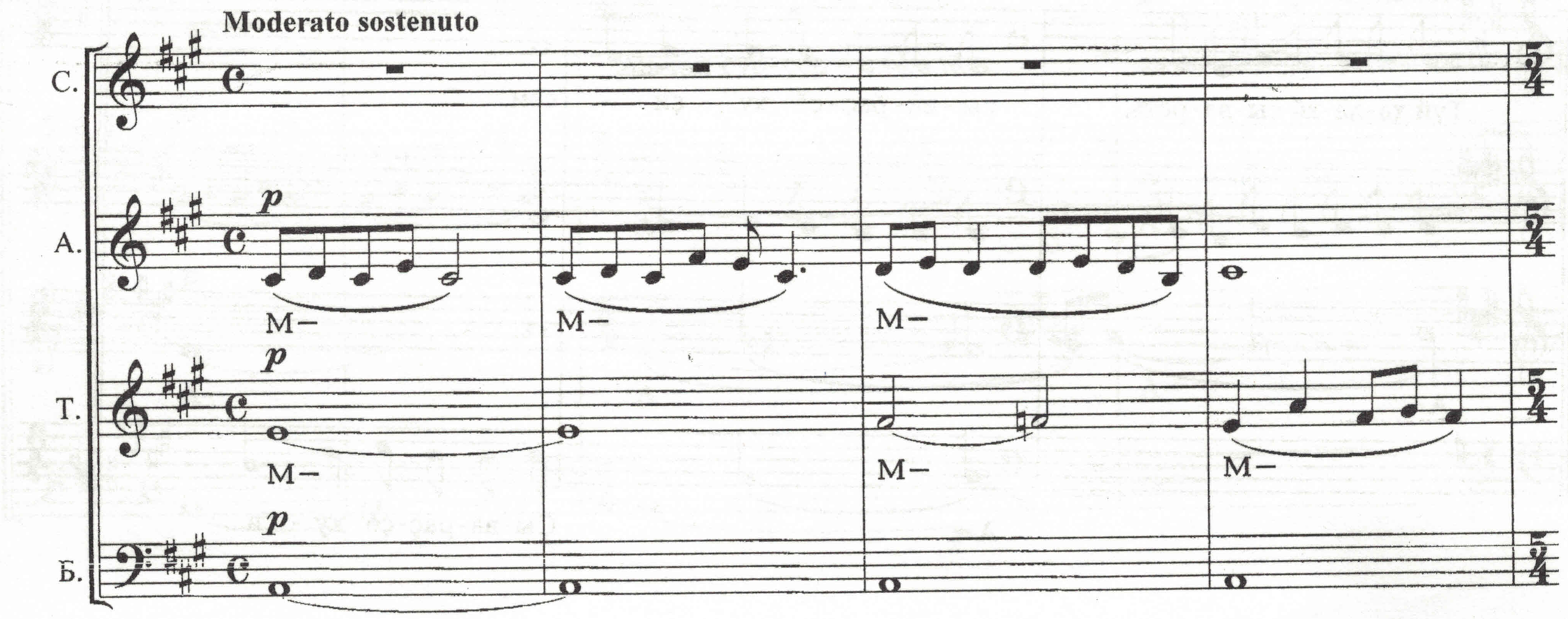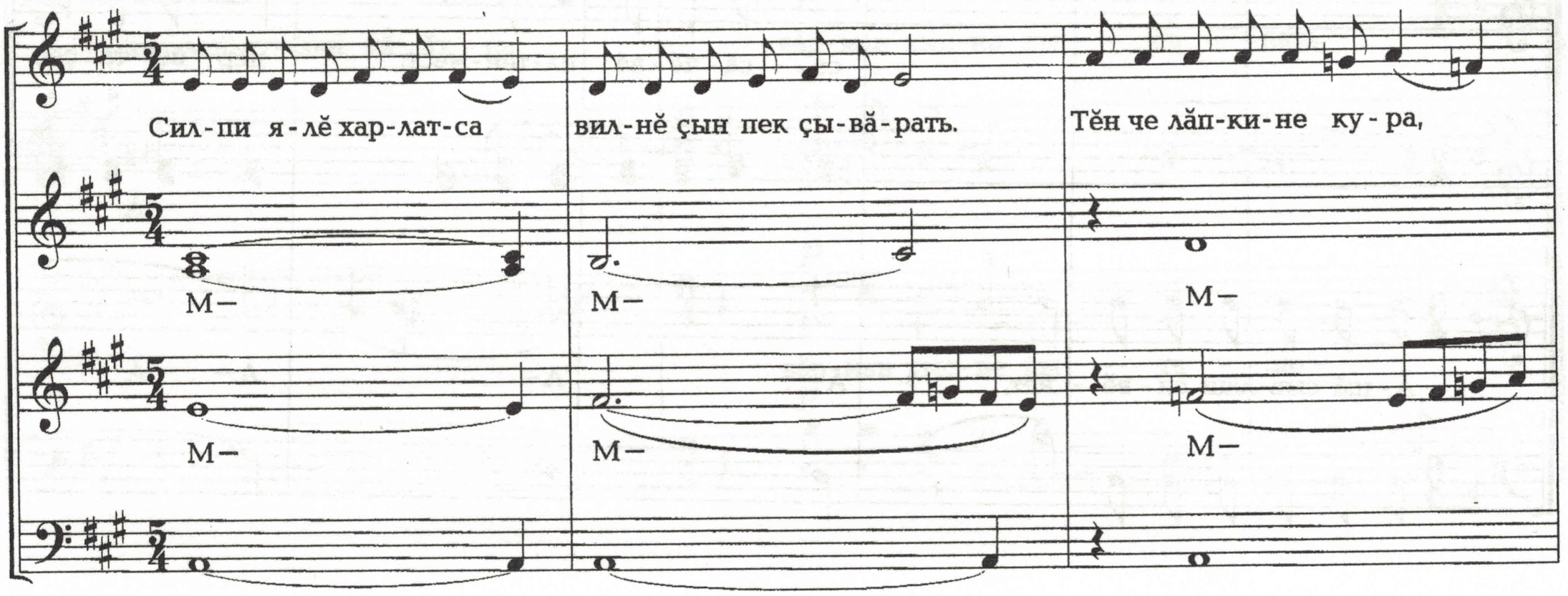
Слова К. Иванова